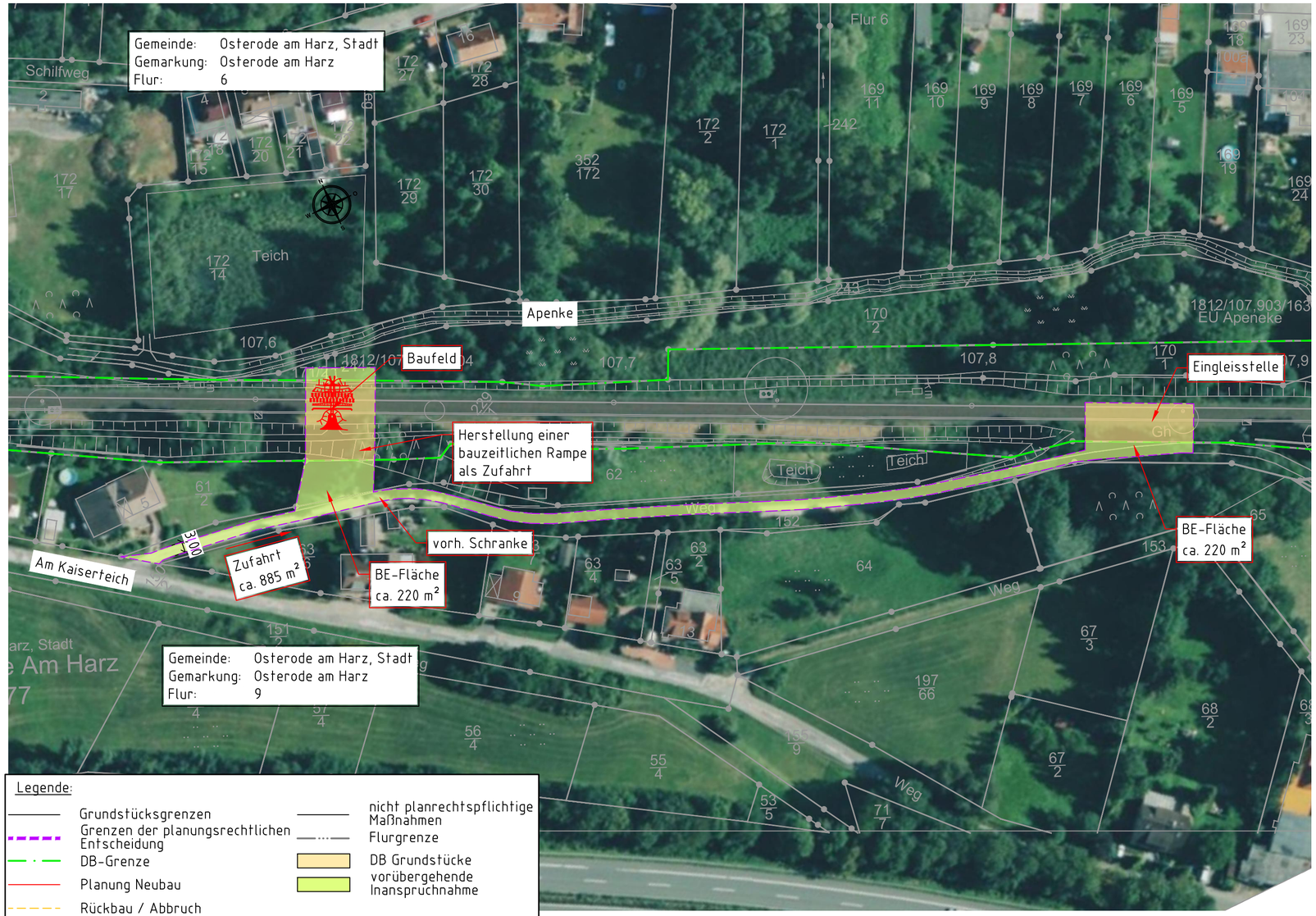

Index:	Änderungen bzw. Ergänzungen	Name:	Datum:
01	Einarbeitung Anmerkungen aus Sichtprüfung	Niedertopp	23.03.2026

Prüfvermerke

die Übereinstimmung der Zeichnung mit der Ausführung bestätigt:

für den Auftragnehmer: Ort, Datum, Name in Druckbuchstaben, Unterschrift

für die DB InfraGO AG Ort, Datum, Name in Druckbuchstaben, Unterschrift

interoperabilität geprüft (benannte Stelle), Name:

Ort, Datum, Name in Druckbuchstaben, Unterschrift geprüft

Qualitätssicherung .....

Ort, Datum, Name in Druckbuchstaben, Unterschrift geprüft

Eisenbahn-Bundesamt

gleichgestellt mit Prüfexemplaren geprüft / genehmigt

Ort, Datum, Name in Druckbuchstaben, Unterschrift

Freigabe zur bautechnischen Prüfung

Ort, Datum, Name in Druckbuchstaben, Unterschrift

Prüfingenieur

GÜLTIG NUR FÜR DIE AUSSCHREIBUNG!

DB InfraGO
Freigabe der Ausführungsunterlagen
☐ mit Regelungen durch den BVB
Freigabe-Nr.: .....

Ort, Datum, Name in Druckbuchstaben, Unterschrift (BVB)

Genehmigung zur Bauausführung

Ort, Datum, Name in Druckbuchstaben, Unterschrift

Bauherr: DB InfraGO
DB InfraGO AG
Anlagen- und Instandhaltungsmanagement
Netz Hannover (V.IW-N-M-HAN)
Hagenstr. 55
30161 Hannover

Ort, Datum, Unterschrift

Projektleitung: DB InfraGO
DB InfraGO AG
Konstruktiver Ingenieurbau Hannover
(V.II-N-H-K)
Lindemannallee 3
30173 Hannover

Ort, Datum, Unterschrift

Planung: SCHMIDT
Mittelstraße 22
Telefon 05262 / 995377-0
32699 Extertal
info@bauing-schmidt.de

Ort, Datum, Unterschrift

Auftragnehmer (AN):

Ort, Datum, Unterschrift

Lageskizze (unmaßstäblich):

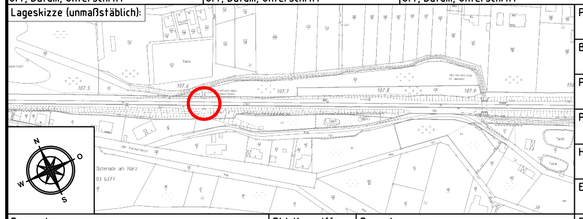

Projektnummer DB:	G.016221521
BIM-Datencodierung:	-
Planzeichen:	Idlp
Planart:	Entwurfsplanung
Höhen- und Koordinatensystem	DB_Ref
Einwirkungen (Lastmodelle):	LM71, α=1,00
Entwurfsgeschwindigkeit:	120 km/h
Kilometer:	107,621

Bauwerksnummer:	BW-Kennziffer:	Barcodenummer:
1.8.1.2.-.1.0.7.-.6.2.1.-.3.4.1.0.0.0	3999	

Strecke:	Streckenabschnitt:
1812	Seesen - Herzberg (Harz)

1:1000			
3	Erstellt	03.12.2025	Belfatmi
	Geprüft	04.12.2025	Korel
	Freigegeben	04.12.2025	Schulz
		Datum	Name
		de	

Erneuerung DL Osterode Bahn-km 107,621

Lage- und Maßnahmenplan

2023-309_EP_IB_LMP_001_1 | 01 | 1